

**PATROCINATO DA**



**SPIGC**



**Comune Albissola Marina**

Il Congresso si svolgerà presso NH Savona Darsena



**Costo Iscrizione: Euro 250,00**

**N.ro posti disponibili : 55**

**Termine di iscrizione: 7 gennaio 2013**

**La quota di iscrizione comprende:**

**-Pernottamento in hotel a 4 stelle con prima colazione**

**-Kit congressuale**

**-2 Light Lunch**

**-Cena di Gala**

**-Attestato di Partecipazione**

**ISCRIZIONI : [korupra@gmail.com](mailto:korupra@gmail.com)**

**Presidenti Biennale:**

*Giuseppe COLOMBO*

*Vittorio RUVOLO*

**Faculty:**

Dr F. Bassetto

Dr F. Bernardini

Dr. M. Catenacci

Dr M. Gasparotti

Dr R. Polselli

Dr M. Re

Dr Y. Saban

Dr P.L. Santi

Dr M. Signorini

**Comitato Organizzativo:**

Dr E. Cigna

Dr G. Curinga

Dr A. Muzza

Dr F. Panico

A. Quattrini Li

Dr R. Rauso

**Segreteria Organizzativa:**

I. Maceri

**ISCRIZIONI : [korupra@gmail.com](mailto:korupra@gmail.com)**

**Mobile : 338-9462797**

# **BIENNALE DI** **CHIRURGIA** **MORFODINAMICA**

*Decision making in aesthetic  
plastic surgery*

**Savona,**

**8 -9 giugno 2013**



# LA MIA PRIMA GLUTEOPLASTICA

Gluteoplastica  
additiva  
intramuscolare  
con tecnica del  
dr. Raul  
Gonzalez

Dr Massimo Re  
[www.massimore.com](http://www.massimore.com)

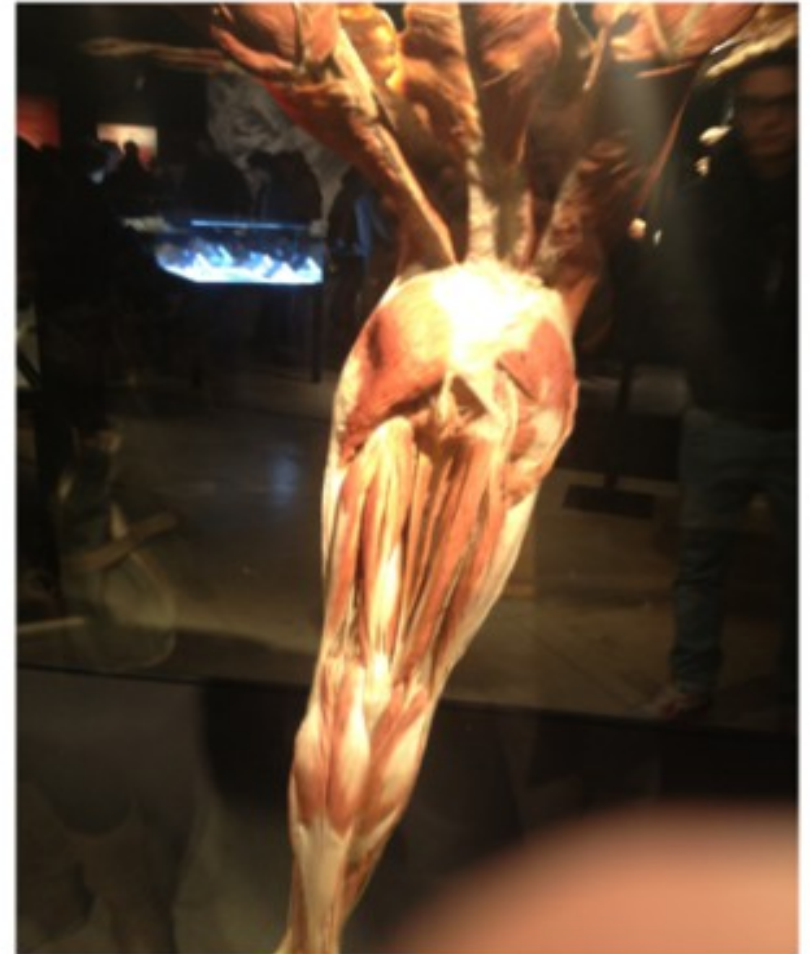

# Gluteoplastica additiva

- Circa 8 anni fa avevo due pazienti con la richiesta di aumentare dei glutei appiattiti e poco pronunciati. Mi ero informato quale collega in Italia eseguiva tale intervento poco richiesto ma non ho trovato nessuno che mi desse delle buone garanzie di risultato e di poche complicazioni. Le protesi, che venivano inserite sopra al muscolo grande gluteo, avevano molte probabilità di dislocarsi e di scendere verso il solco gluteo se non addirittura di essere espulse. E mi veniva riferito che la maggior parte dei pazienti provavano la sensazione di un corpo estraneo che si muoveva non in armonia con i muscoli e il risultato estetico, anche se soddisfacente, non valeva la pena del disagio patito.

- Volevo invece conoscere la tecnica intramuscolare di un Chirurgo Plastico brasiliano dr. Raul Gonzalez che mi riferivano eccellente ma molto difficile. Ho cercato di incontrare il dr. Gonzalez senza successo in alcuni congressi internazionali. Ma un giorno, nella mia Clinica, in una pausa tra un intervento e l'altro, mi sono trovato a prendere un caffè con un collega brasiliano e dopo aver parlato della bellezza del suo paese, dove avevo già fatto un importante stage a Sao Paulo, ho scoperto che era proprio lui e che operava anche in Italia per un collega Italiano.

- Detto fatto. Dopo due mesi doveva essere a un congresso a Parigi.. Gli ho regalato il biglietto con scalo a Milano e ci siamo trovati in sala operatoria insieme con le mie pazienti che hanno avuto la fortuna di essere operate proprio dal migliore al mondo . In effetti lui, che ne eseguiva circa 800 ogni anno, mi ha dato molti consigli e mi ha guidato la mano per la sensibilità in alcuni passaggi molto delicati. Soprattutto mi ha detto bene cosa non fare per evitare il più possibile alcune complicazioni che lui stesso aveva avuto. Anche la sutura é fondamentale in questa tecnica ma la cosa più importante é che le protesi siano rigorosamente intramuscolari e il più possibile esattamente nel metà dello spessore del grande gluteo.

- In questo modo quando il muscolo si contrae fa tutt'uno con la protesi e il glutei si sollevano armonicamente e simmetricamente. Con il massimo confort della paziente che si scorda completamente di avere delle protesi. Il risultato statico è splendido, quanto quello dinamico. Anche i fianchi si restringono per effetto ottico ma soprattutto le culottes de cheval, generate dalla ptosi di questa zona rientrano e il volume delle natiche si solleva rendendo armonica la curvatura del lato B. La pelle inoltre si distende e la buccia d'arancia tende a scomparire.

La sola liposcultura dei glutei ritengo si debba eseguire solo per le culottes e nella parte inferiore dei glutei senza oltrepassare il solco gluteo per non peggiorare la situazione perché togliendo quello spessore della coscia sotto le natiche che le donne tanto odiano, si crea un ulteriore abbassamento di queste e si accentua il solco gluteo e sotto di questo si formano delle pieghe e ondulazioni.



In Brasile un intervento richiesto e il lipofilling in questa zona per creare una linea continua e armonica nella zona trocanterica e dai glutei alla parte posteriore delle cosce. Sempre in questa zona é utile creare un remaillage con filo d'oro e fili di sostegno. Una liposcultura superficiale (liposurf) può attenuare la buccia d'arancia presente spesso sulle natiche





La liposcultura è un intervento semplice e non molto invasivo, mentre l'impianto dei glutei è un intervento complesso e bisogna essere molto motivati, per il fastidioso postoperatorio anche se da risultati spettacolari.

